COMUNE DI VALGREGHENTINO

PROVINCIA DI LECCO

PGT

PIANO DI GOVERNO DEL TERRITORIO
PIANO DEI SERVIZI

Oggetto tavola:

PIANO URBANO GENERALE SERVIZI SOTTOSUOLO (P.U.G.S.S.)

- LINEE ENERGETICHE - ELETTRICHE E GAS -

Tav. n.: **S3a**

Data: Dicembre 2011

Scala: 1:5000

Progettista:
Dott. Ing. Arch. GIUSEPPE TRAVAGLINI

Collaboratori:
Arch. ELEONORA TRAVAGLINI

ORDINE INGEGNERI PROVINCIA LECCO
Dott. Ing. GIUSEPPE TRAVAGLINI n°170

LEGENDA:

CONFINE COMUNALE

LINEA ELETTRICA POTENZIALITA' 380 Kv DISTANZA >25m

LINEA ELETTRICA POTENZIALITA' 220 Kv DISTANZA >16m

LINEA ELETTRICA POTENZIALITA' 132 Kv DISTANZA >10m

LINEA ELETTRICA POTENZIALITA' < 132 Kv

Impianti di illuminazione pubblica

Cabine elettriche

RETE DISTRIBUZIONE GAS METANO (VII specie)

RETE DISTRIBUZIONE GAS METANO (IV specie)

(Cod. Elaborato: VAG-CA0726 del 22-12-2010)

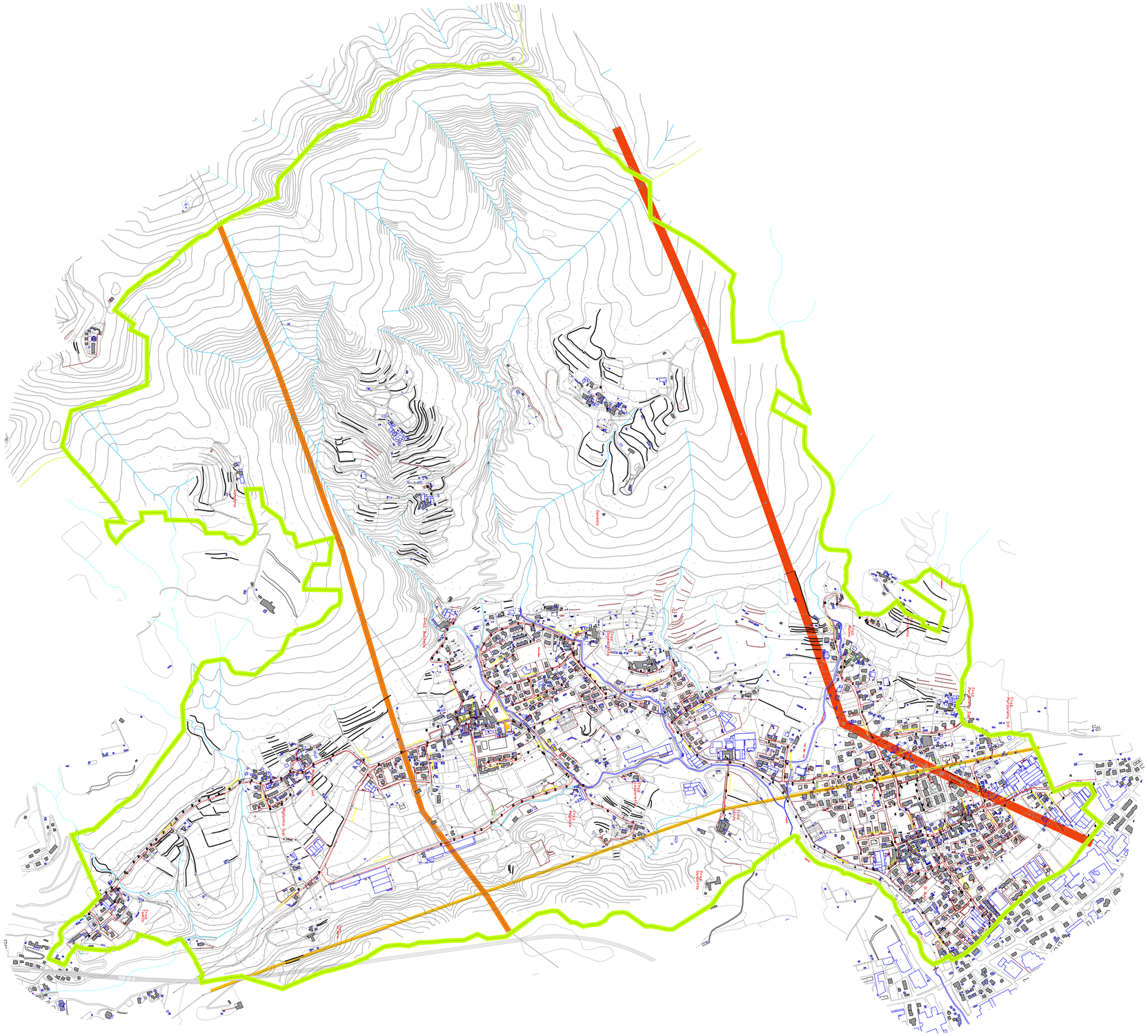
Via Provinciale
Via Cimitero
Via Cimitero
Via Cimitero